

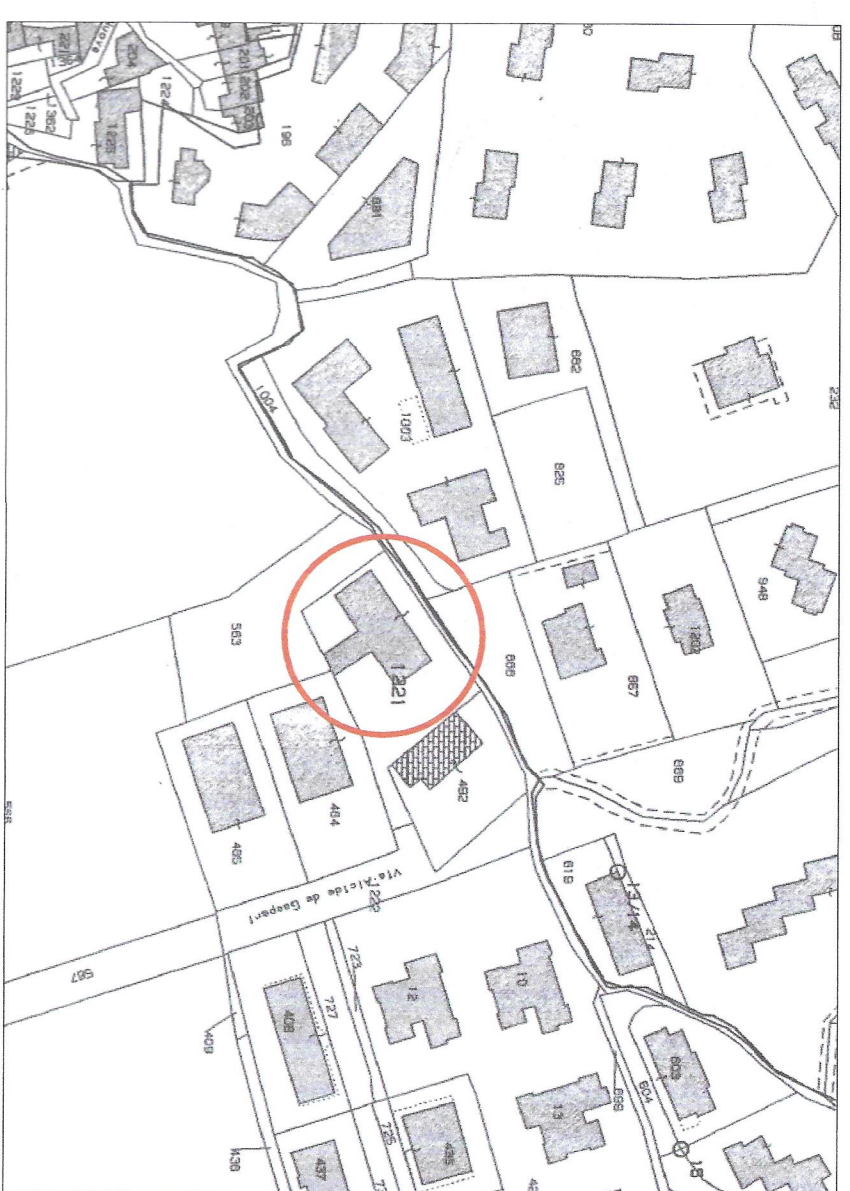

Comune/MASCALUCIA



Comune/MASCALUCIA

Scala : 1:2000

D

ARCHITETTO RESPONSABILE
ING. ROSARIO PULVIRENTI
Via S. Maria, 100 - 99014 MASCALUCIA (CT)
Tel. 0974/251001 - 251002
Cell. 339/201520
Periziona n. 11154771



COMUNE DI MASCALUCIA

CONSORZIO ACQUEDOTTO ETENEO

COSTRUZIONE DI SERBATOIO E LOCALE TECNICO ADIBITO A CAMERA DI MANOVRA PER L'APPROVVIGIONAMENTO IDRICO DEI COMPENSORI DI MASCALUCIA E GRAVINNA (CT) SITO IN VIA ALCADE DE GASPERI CIV. 99 ESEGUITO CON FINANZ. CASSA PER IL MEZZOGIORNO

DITTA: ACOSET Spa

STATO DI FATTO

Stralcio Aerofotogrammetrico

Plante

Sezioni

Prospetti

DATA
Nov. 2016

AGG.

1

SCALA

1:100
1:2000

STUDIO TECNICO ING. ROSARIO PULVIRENTI - Via Michele La Spina, 26 - Adreole
IL PROGETTISTA
ING. ROSARIO PULVIRENTI
Dotting Rosario Pulvirenti
LA DITTA
ACOSET Spa

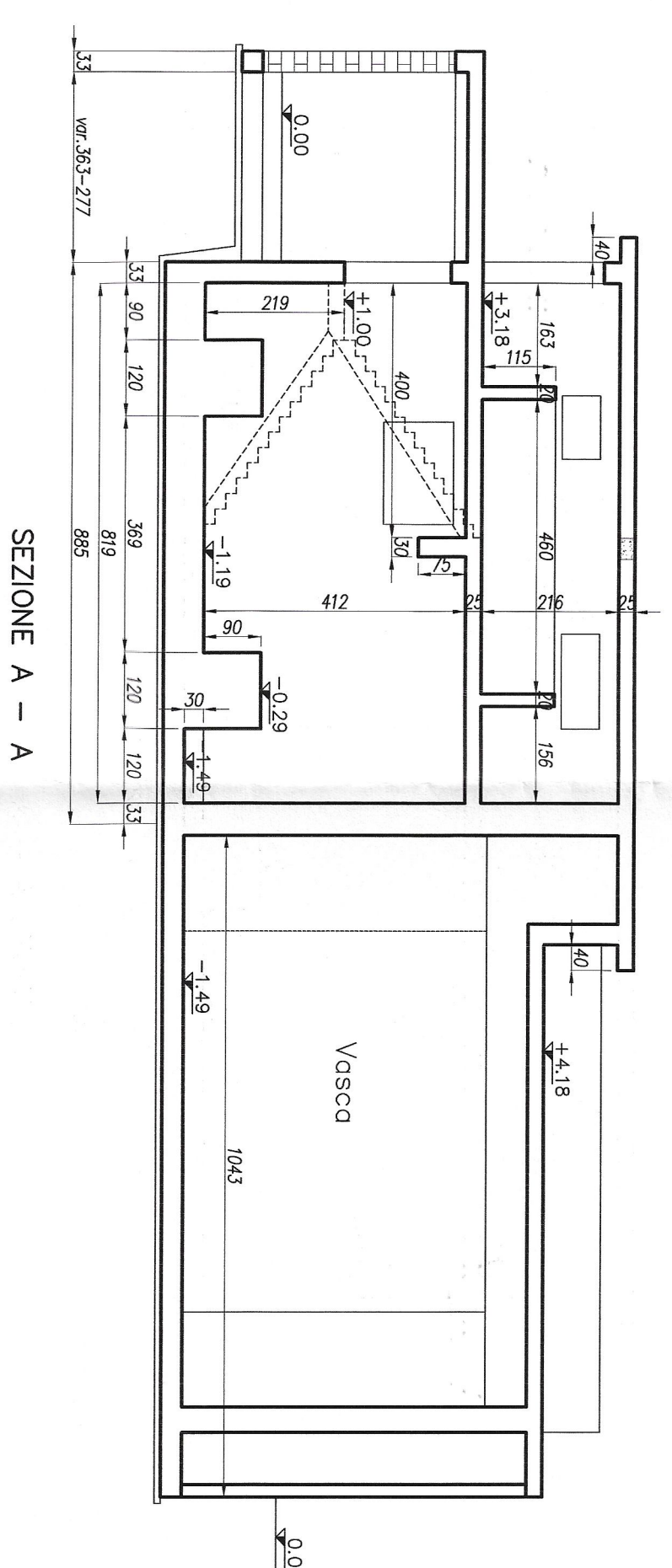
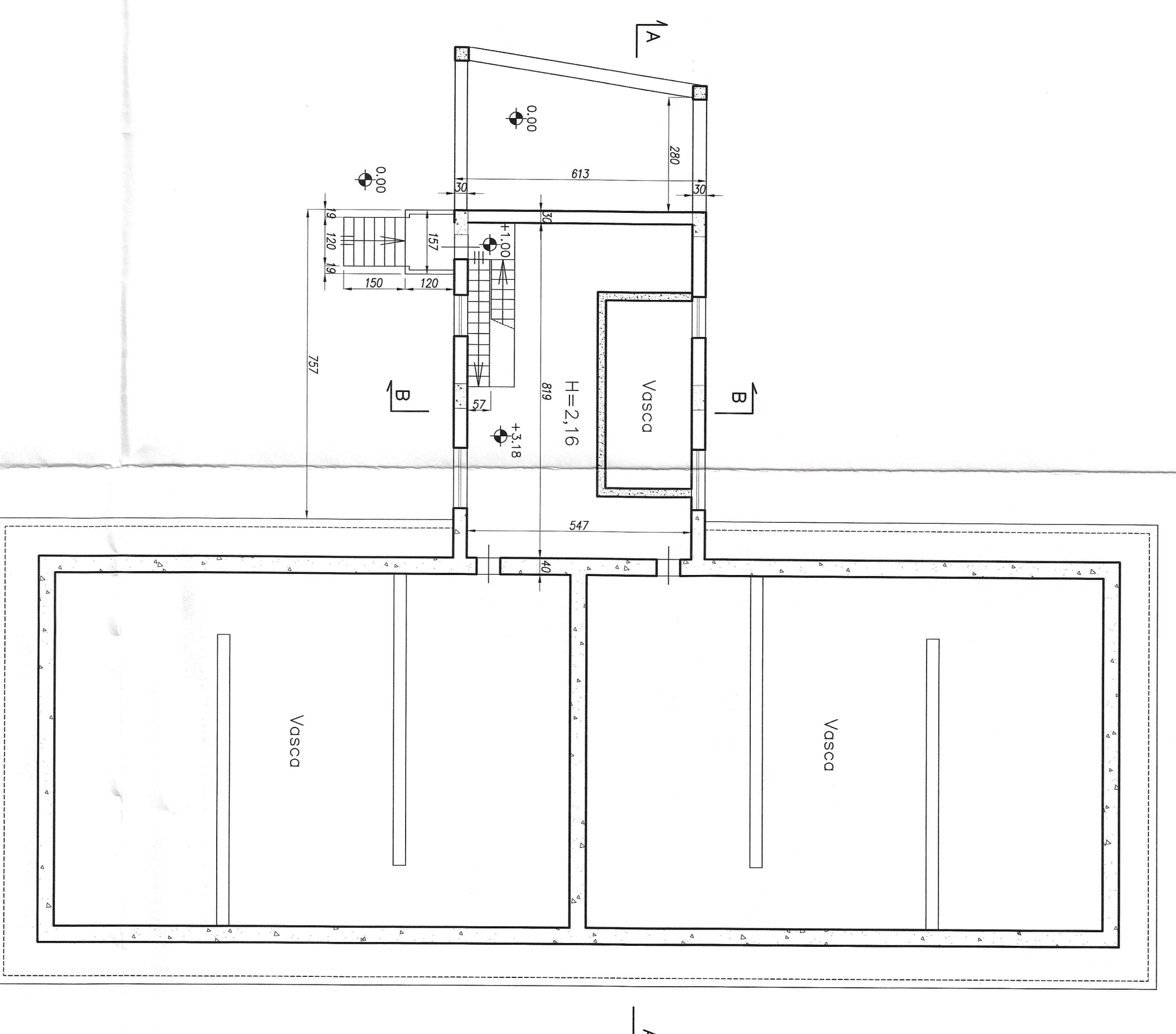
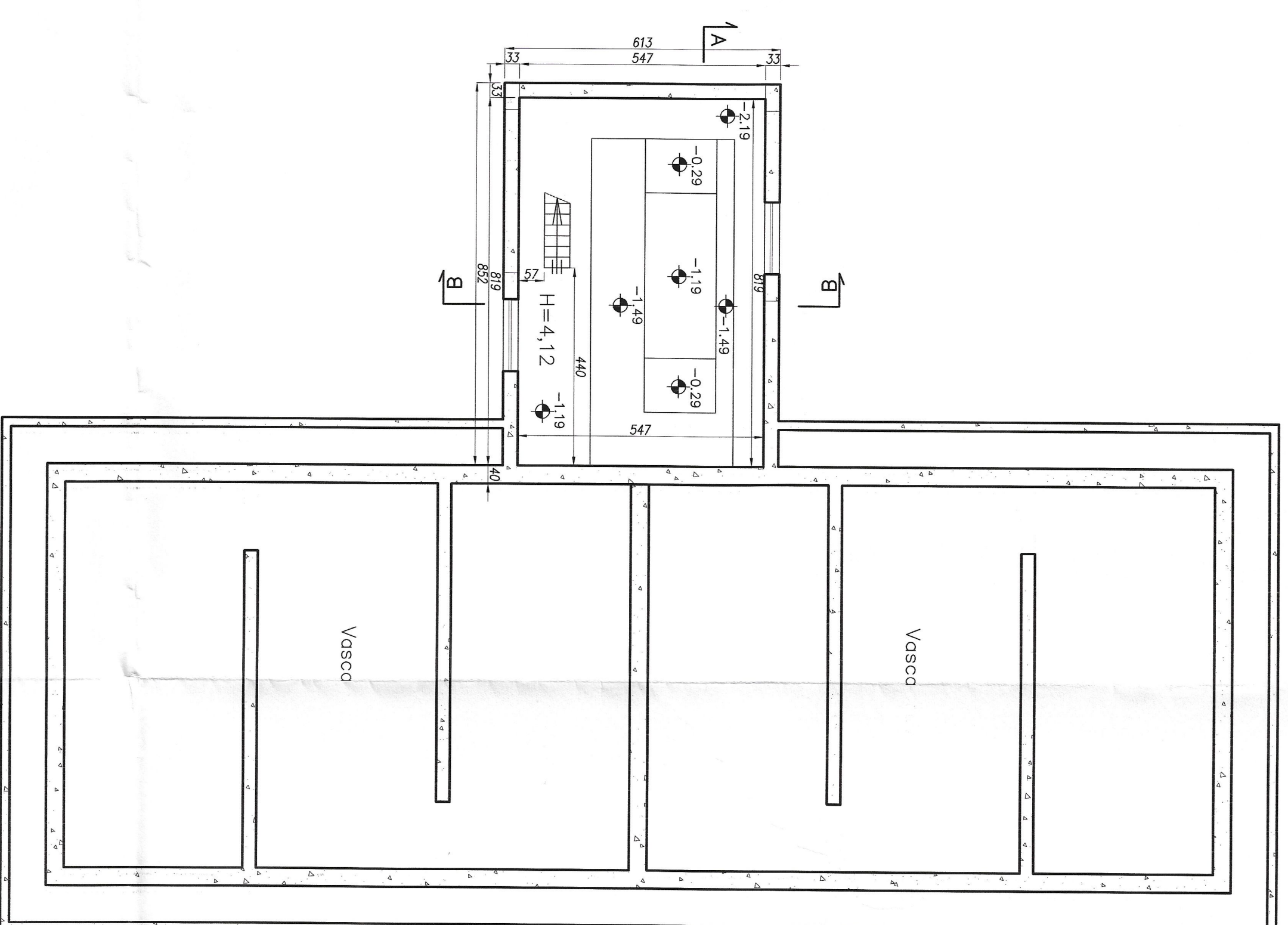

SEZIONE A - A

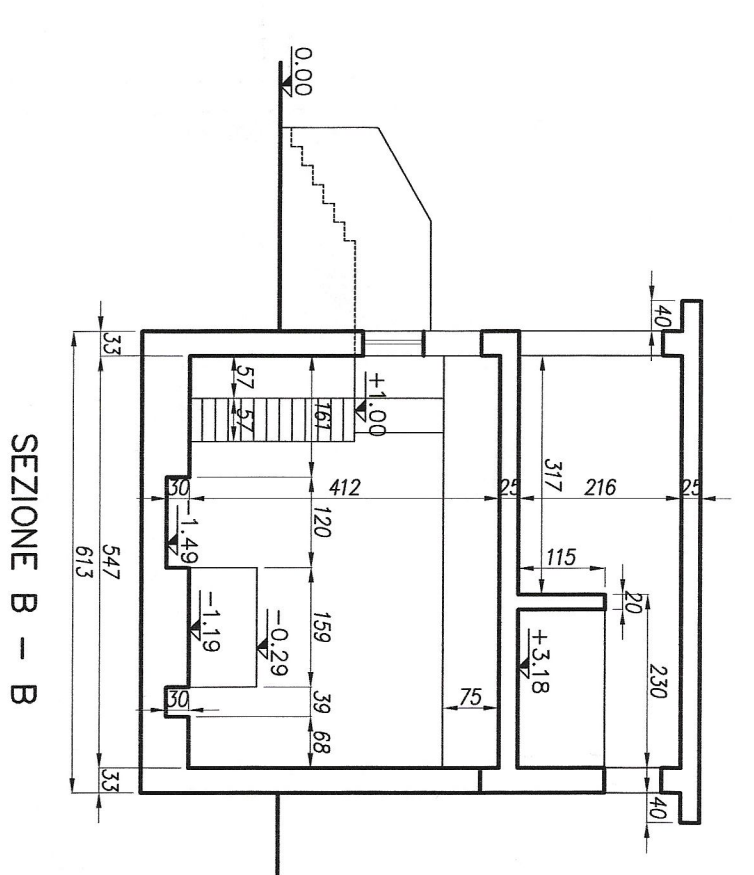

SEZIONE B - B

